

Un outil de consultation et d'échange réservé aux spécialistes en MI

IdSide MADO :

- affiche les données transmises à chaque semaine par l'Institut national de santé publique du Québec
- donne accès à des tableaux à jour affichant les données brutes et les taux d'incidence
- une section « Commentaires » qui permet de ventiler l'information s'adressant respectivement à la population et aux spécialistes du réseau détenteur d'un mot de passe
- cible rapidement les variations hebdomadaires survenues
- permet de visualiser de multiples rapports (hebdomadaire, réseau, périodique et de taux d'incidence)
- filtre l'accès et facilite la mise à jour d'une valise de garde (groupe MI, maladies nosocomiales, etc)
- assure un délai de diffusion écourté et un accès universel par le biais du Web

Un outil de communication auprès de la population

IdSide MADO :

- assure le plein contrôle sur la liste des maladies et le niveau d'information à diffuser
- présente à la population une vue d'ensemble de la situation
- donne accès à une information adaptée et facilement accessible
- permet de consulter des tableaux généraux et des tableaux détaillés
- permet d'insérer des documents et des hyperliens afin de mieux informer

Pour mieux appuyer les intervenants en maladies infectieuses et afin de canaliser l'information auprès de la population, **IdSide MADO** interface automatiquement les données transmises à chaque semaine par l'**Institut national de santé publique du Québec**.

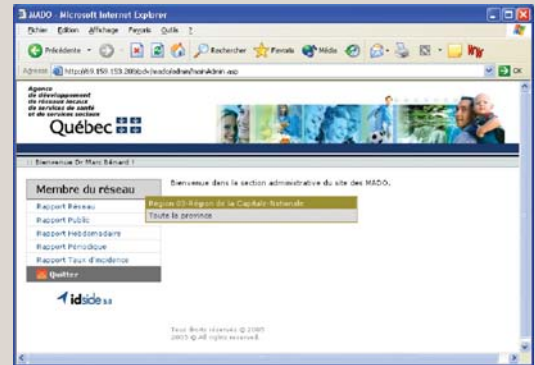

Hebdomadaires survenues

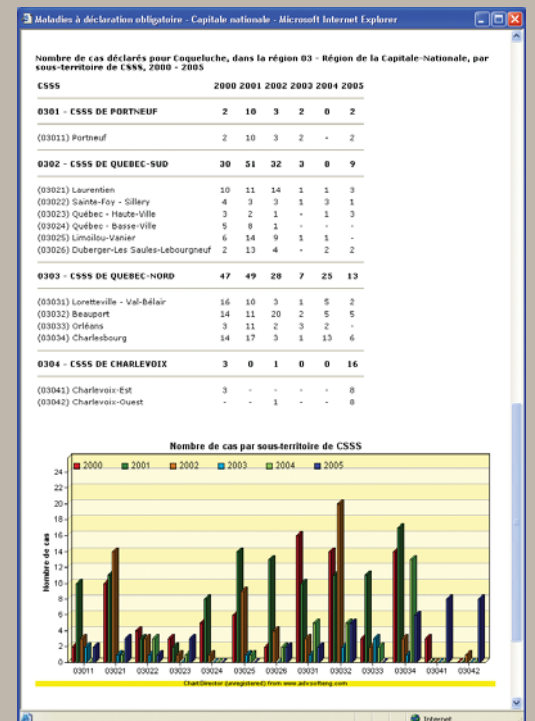

En plus des rapports publics regroupant les données provinciales et celles de votre région pour les dix dernières années, on retrouve aussi, en zone Extranet, les rapports réseau, hebdomadaire, périodique et de taux d'incidence en plus des commentaires rédigés par les spécialistes en garde MI.

Accès réservé...

Selon les coordonnées saisies dans la page Web sécurisée, vous accédez à des contenus spécifiques et à un menu adapté.

Veillez vous identifier s.v.p.

Nom d'utilisateur :

Mot de passe :

CONTINUER >>

idside
version 6.3

Un accès en temps réel

La valise de garde MADO vous permet :

- de créer des groupes et comptes utilisateurs (garde MI, équipe maladies nosocomiales, etc.)
- de gérer les archives de chaque groupe par le biais de répertoires éditables à volonté
- de transférer et de supprimer des fichiers en formats Word, Excel, PowerPoint et PDF



Visualiser, consulter, commenter

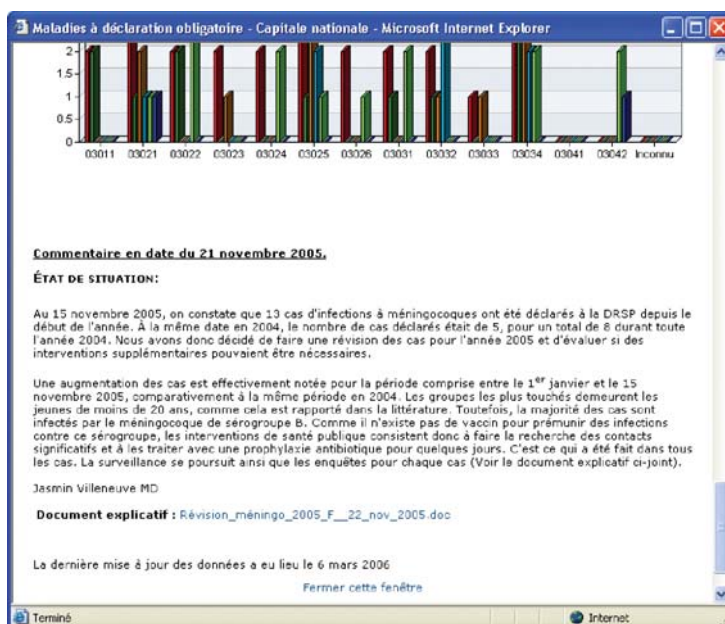

Chaque maladie présente les données détaillées par groupe d'âge, par sexe et par sous-territoire. Un commentaire et des annexes peuvent aussi être associés à chaque maladie, en version indépendante selon les sections publiques et privées de votre site. **IdSide MADO** s'adapte au format visuel de chaque établissement. Vous pouvez ainsi avoir un Extranet à votre image !

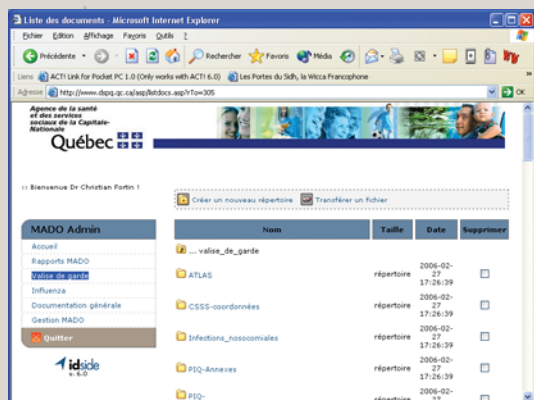

IdSide ~ MADO^{MC},
un produit conçu et distribué par :

plandevol
solution internet interactive

idside.com solution verte

2511, chemin Sainte-Foy
Bureau 200
Québec (Québec) G1V 1T7

Téléphone : (418) 623-7888
Sans frais : 1 866 943-7888
Télécopieur : (418) 780-0197
Courriel : info@idside.com

